



Estado de Mato Grosso
PREFEITURA MUNICIPAL DE TERRA NOVA DO NORTE

Gestão 2025 / 2028
CNPJ 01.978.xxxx2/0001-00

PROJETO DE LEI Nº 34/2025

DATA: 10/07/2025

SÚMULA: “Autoriza o Poder Executivo Municipal a abrir credito adicional especial para auxílio a construção da Delegacia Civil do Município de Terra Nova do Norte mediante repasse a e dá outras providências”.

Pascoal Alberton, Prefeito Municipal de Terra Nova do Norte, Estado de Mato Grosso, no uso de suas atribuições legais, encaminha para deliberação da Câmara Municipal de Terra Nova do Norte o seguinte projeto de lei:

Art. 1º. Fica o Poder Executivo Municipal autorizado a abrir credito adicional especial no orçamento LOA/2025, sancionado pela Lei Municipal nº. 1.824/2024, o valor de R\$ 100.000,00(cem mil reais). nos termos do Art. 41, II, da Lei nº. 4.320/64, para atender a despesas com repasse para auxílio à construção da sede da delegacia de policia civil no municipio, na seguinte funcional programática:

02 -Gabinete do prefeito

02.005 – Gabinete de Outras Esferas de Governo

02.005.06 -- Segurança Pública

02.005.06.181 – Policiamento

02.005.06.181.0017 – Gestao Transparente e Responsavel

02.005.06.181.0017.2.219– Apoio a Construcao da Delegacia Civil

337041.00 — Contribuições.....R\$

100.000,00

Art. 2º. Para atender as despesas criadas no art 1º, fica autorizado o Poder Executivo a reduzir, nos termos do art 43, §1º, III, da lei 4.320/64, dotações orçamentárias previstas no orçamento anual no valor de até R\$ 100.000,00(cem mil reais), aos seguintes elementos:



Estado de Mato Grosso
PREFEITURA MUNICIPAL DE TERRA NOVA DO NORTE

Gestão 2025 / 2028
CNPJ 01.978.xxxx2/0001-00

07 – Secretaria Municipal de Saude

07.002.10.301.0018.2.138 – Manutencao da Estrategia de Saude da Familia

339039.000(484) – Outros Serv. Pessoa Juridica.....R\$

100.000,00

Art. 3º. Efica autorizado a inclusao do projeto - 2.282– Apoio a Construcao da Delegacia Civil na Lei que dispoe sobre o PPA 2022-2025 e na Lei de Diretrizes orçamentarias para 2025.

Art. 4º. Esta Lei entra em vigor na data de sua publicação, revogando-se as disposições em contrário.

Gabinete do Prefeito Municipal, Terra Nova do Norte/MT, aos dez dias do mes de julho de dois mil e vinte e cinco.

PASCOAL ALBERTON
Prefeito Municipal



Estado de Mato Grosso
PREFEITURA MUNICIPAL DE TERRA NOVA DO NORTE

Gestão 2025 / 2028
CNPJ 01.978.xxx2/0001-00

JUSTIFICATIVA AO PROJETO DE LEI MUNICIPAL Nº 35/2025

Senhor Presidente,

Senhoras Vereadoras,

Senhores Vereadores,

Cumpre-me através do presente encaminhar a esta Augusta Casa de Leis, o Projeto de Lei Municipal nº. 34/2025, que *“Autoriza o Poder Executivo Municipal a abrir crédito adicional especial, e dá outras providências”*, – para a devida apreciação e deliberação pelo soberano plenário da Câmara Municipal de Vereadores de Terra Nova do Norte.

A medida se faz necessária diante da atual realidade estrutural da Delegacia, que apresenta limitações físicas e funcionais que comprometem a qualidade do atendimento à população, bem como o desempenho das atividades policiais. O imóvel existente, embora em funcionamento, carece de adaptações, ampliações e modernizações que atendam às exigências operacionais, administrativas e de segurança exigidas por lei e pela própria dinâmica do serviço policial.

O investimento previsto contempla a ampliação do espaço físico, com a construção de novas salas e adequações de acessibilidade, essenciais ao pleno funcionamento da unidade. Essas melhorias visam proporcionar melhores condições de trabalho aos servidores públicos lotados na unidade, além de garantir maior dignidade, conforto e segurança à população usuária dos serviços. Para corroborar o aqui exposto, enviamos em anexo toda a documentação referente aos projetos estruturais.

Importa destacar que a abertura do crédito adicional especial se dá em conformidade com o disposto no art. 41, inciso II, da Lei Federal nº. 4.320/64, uma vez que se trata de despesa para a qual não há dotação orçamentária específica no orçamento vigente, exigindo, portanto, a autorização legislativa para sua inclusão formal.

Ademais, a proposta encontra respaldo no interesse público, pois representa investimento direto na segurança pública local, contribuindo para a eficiência do serviço policial, a valorização dos profissionais da área e o fortalecimento das instituições que zelam pela ordem pública.



Estado de Mato Grosso
PREFEITURA MUNICIPAL DE TERRA NOVA DO NORTE

Gestão 2025 / 2028
CNPJ 01.978.xxxx2/0001-00

Para que haja a correta alocação dos recursos, o Poder Executivo, juntamente com o CONSEG – Conselho de Segurança Pública, firmarão termo de repasse de recursos, onde constará os pormenores sobre a prestação de contas final, contendo todas as descrições das aquisições necessárias.

Diante do exposto, solicito a aprovação do presente Projeto de Lei, certo de que esta Casa Legislativa reconhece a relevância e a urgência da matéria ora apresentada.

Gabinete do Prefeito Municipal, Terra Nova do Norte/MT, aos dez dias do mês de julho de dois mil e vinte e cinco.

PASCOAL ALBERTON
Prefeito Municipal

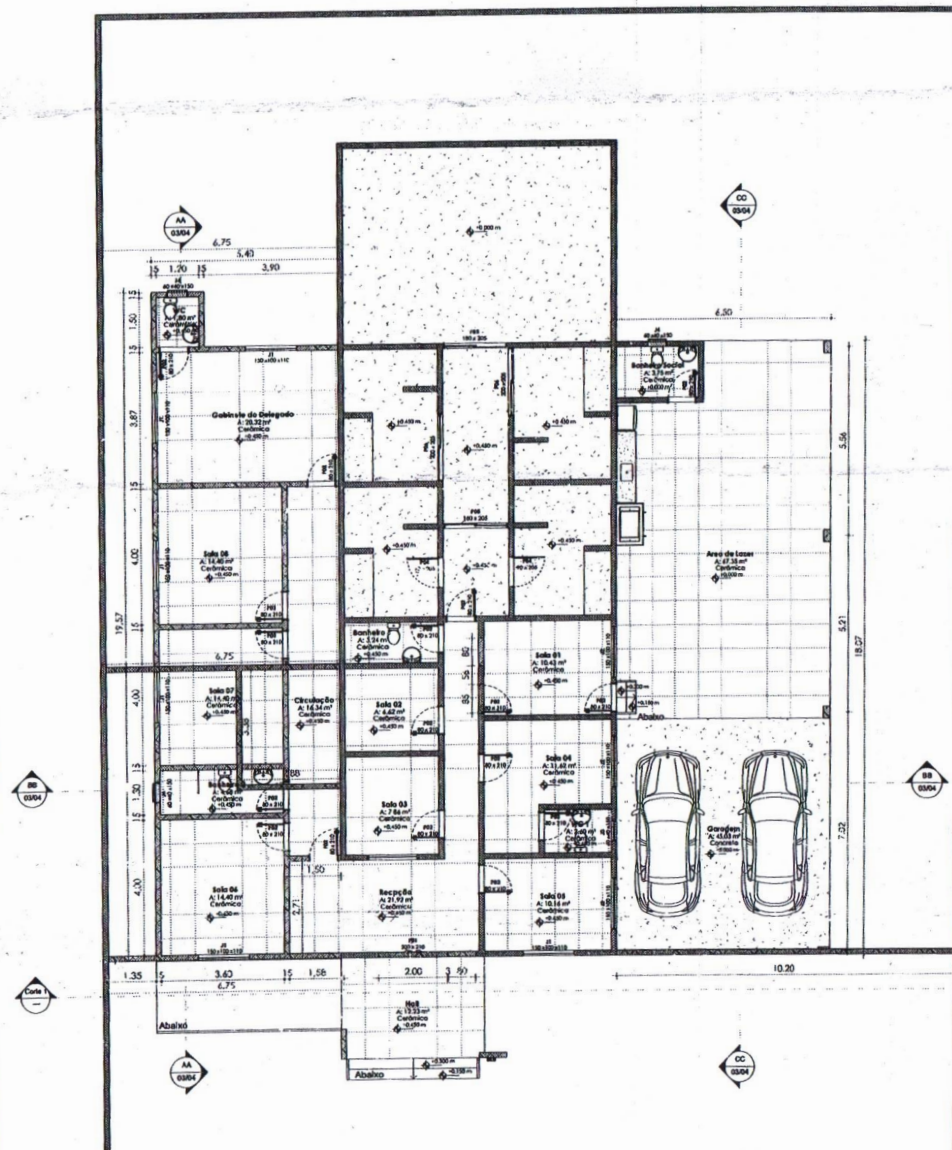

1 Planta Baixa
1:75

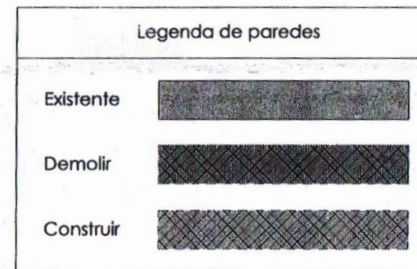

Legenda p/ Reforma
1:10

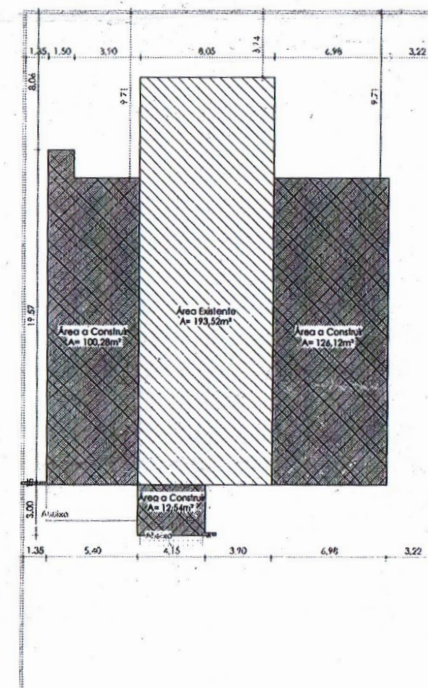

2 Planta de Implantação
1:150

		GENIVALDO GOMES.627 02408168 Assinado de forma digital por GENIVALDO GOMES.627 02408168 03/2025 05:29 07:49:40 -04'00'	
		DELEGACIA DE POLÍCIA CIVIL Rua Trevisol Sassi	
PROJETO ARQUITETÔNICO Planta baixa, cortes, fachadas, planta de implantação, planta de cobertura, nomêntico e tabelas.		Data: 03/2025	Assinatura: CH ou CAP
Autor: JUIZOR TREVISOL SASSI		Assinatura: CH ou CAP	Data: 01/04
Área:		Planta:	
ÁREA DO TERRENO 1012,00 m² ÁREA TOTAL 432,46 m² ÁREA PERMEÁVEL 613,38 m² ÁREA EXISTENTE 193,52 m² TAXA DE PERMEABILIDADE 60,61% TAXA DE OCUPAÇÃO 42,73 % COEF. DE APROVEITAMENTO 0,43			
APROVAÇÃO			

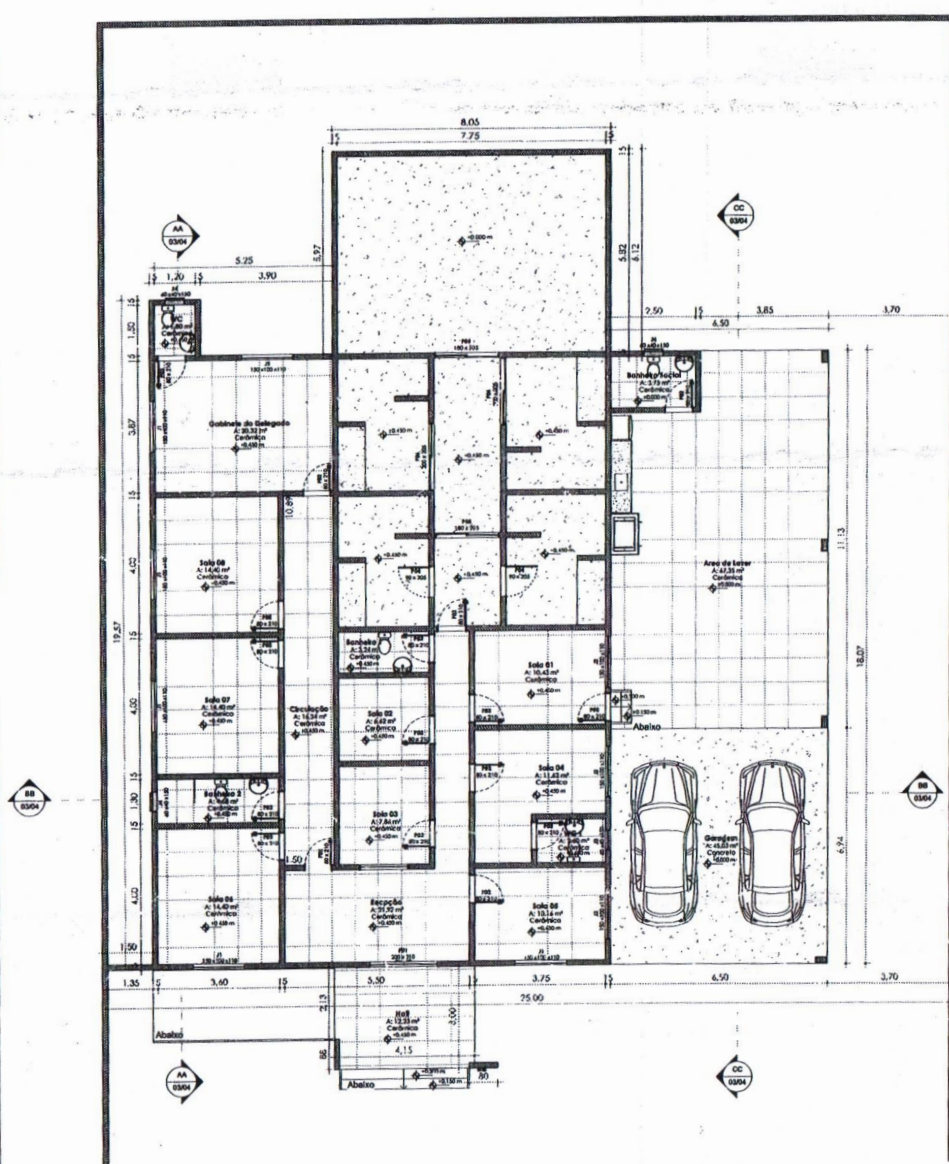

1 Planta Baixa
1:75

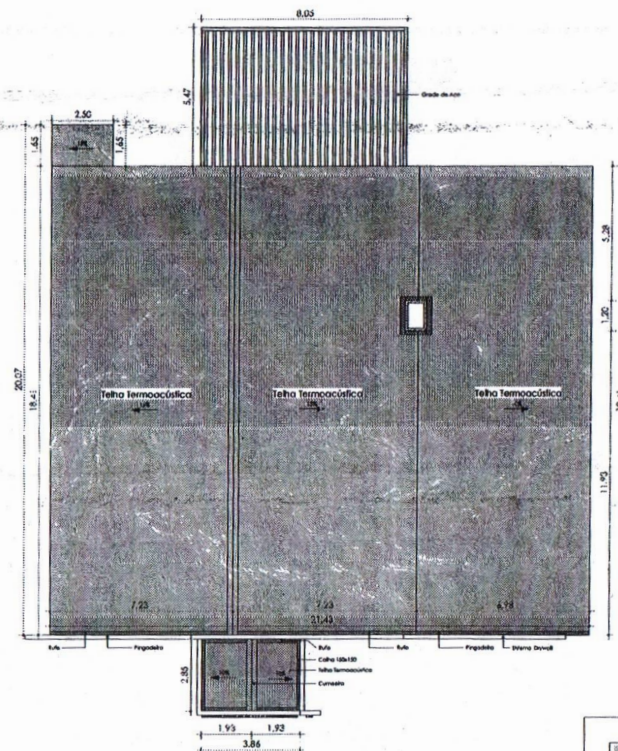

2 Planta de Cobertura
1:100

2. Térreo					
Recepção	2. Térreo	22 m²	Cerâmica	Forno Gesso	
Sala 04	2. Térreo	12 m²	Cerâmica	Forno Gesso	
Sala 01	2. Térreo	10 m²	Cerâmica	Forno Gesso	
Sala 02	2. Térreo	7 m²	Cerâmica	Forno Gesso	
Sala 05	2. Térreo	10 m²	Cerâmica	Forno Gesso	
Banheiro 1	2. Térreo	3 m²	Cerâmica	Forno Gesso	
WC 1	2. Térreo	3 m²	Cerâmica	Forno Gesso	
Hall	2. Térreo	12 m²	Cerâmica	Forno Gesso	
Gabinete do Delegado	2. Térreo	20 m²	Cerâmica	Forno Gesso	
Sala 06	2. Térreo	14 m²	Cerâmica	Forno Gesso	
Sala 07	2. Térreo	14 m²	Cerâmica	Forno Gesso	
Banheiro 2	2. Térreo	5 m²	Cerâmica	Forno Gesso	
Sala 06	2. Térreo	14 m²	Cerâmica	Forno Gesso	
Sala 03	2. Térreo	8 m²	Cerâmica	Forno Gesso	
Circulação	2. Térreo	16 m²	Cerâmica	Forno Gesso	
WC	2. Térreo	2 m²	Cerâmica	Forno Gesso	
Área de Lazer	2. Térreo	67 m²	Cerâmica	Forno Gesso	
Garagem	2. Térreo	45 m²	Concreto	Forno Gesso	
Banheiro Social	2. Térreo	4 m²	Cerâmica	Forno Gesso	

GENIVALDO GOMES:627 02408168

Assinado de forma digital por GENIVALDO GOMES:627 02408168
Data: 2025.05.29 07:48:46 -04'00'

GENIVALDO GOMES
ENGENHEIRO CIVIL
CREA 445.059/01

PROJETO ARQUITETÔNICO

Conteúdo parâmetros: Planta baixa, cortes, Fachadas, planta de Implantação, planta de cobertura, sanitária e tubulações.

Projeto: JUNIOR REVISÃO: SASSI

Local: RUA TEODORO VIEIRA

Objeto: DELEGACIA DE POLÍCIA CIVIL

Data: 03/2025

Scale: Como Indicado

Sheet: 02/04

ÁREA DO TERRENO 1012,00 m²

ÁREA TOTAL 432,46 m²

ÁREA PERMEÁVEL 613,38 m²

ÁREA IMPERMEÁVEL 193,52 m²

TAXA DE PERMEABILIDADE 60,61%

TAXA DE OCUPAÇÃO 42,73%

CORF. DE APROVEITAMENTO 0,43

ITEM	QUANTIDADE	UNIDADE	DESCRIÇÃO	VALOR UNITÁRIO	VALOR TOTAL
P01	2,00 m	2,10 m	Blindex	Correr	1 4,20 m²
P02	0,80 m	2,10 m	Modela	Abri	17 1,68 m²
P04	0,90 m	2,05 m	Moldado	Abri	2 1,85 m²
P05	1,80 m	2,05 m	Moldado	Correr	2 3,69 m²
P06	2,00 m	2,05 m	Moldado	Correr	2 4,10 m²
Total geral: 24					

ITEM	QUANTIDADE	UNIDADE	DESCRIÇÃO	VALOR UNITÁRIO	VALOR TOTAL
J1	1,50 m	1,00 m	1,10 m	Blindex Correr / 4 folhas	6 1,50 m²
J2	1,50 m	1,00 m	1,10 m	Basculanti e	3 1,50 m²
J3	0,60 m	0,40 m	1,50 m	Basculanti e	1 0,24 m²
J4	0,60 m	0,40 m	1,50 m	Blindex Maxim ar	3 0,24 m²
Total geral: 13					

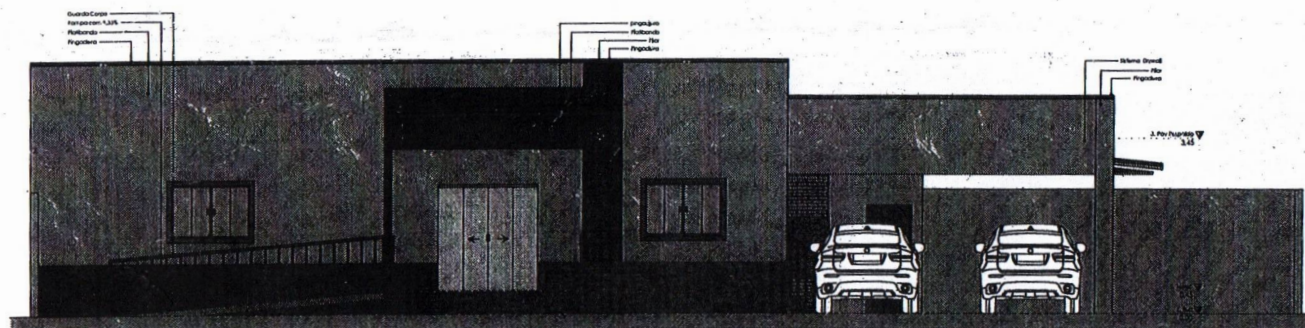
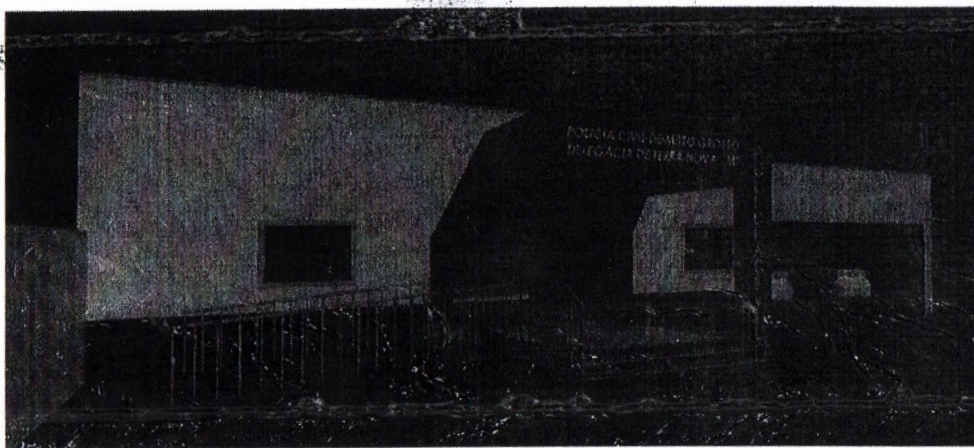

1 Fachada Frontal
1 : 50



GENIVALDO GOMES: 627 02408168

Asinado de forma digital por
GENIVALDO GOMES: 62702408168
 Certificado: 3025.05.29
 075132-0009

Representación

GENIVALDO GOMES
 INGENIERO CIVIL
 CREA MAT 622431

Proyecto:

PROYECTO ARQUITETÓNICO

Descripción:

Planta básica, cortes, fachadas, planta de implantación, plantas de cobertura, horizontal y vertical.

Requisitos:

SEÑOR IRIBOLAS

Ubicación:

Fecha:

03/2025

Escala:

1:50

Hoja:

04/04

Lugar:

SUA REGIÓN VIÑA

Mapa:

Sección "B"
 Parcela "30"



ÁREA DEL TERRENO	1012,00 m²
ÁREA TOTAL	432,46 m²
ÁREA PERMEABLE	613,38 m²
ÁREA EXISTENTE	193,62 m²
TAXA DE PERMEABILIDADE	60,61%
TAXA DE OCUPACIÓN	42,73%
COEF. DE APROVEITAMIENTO	0,43

AFROVACÃO

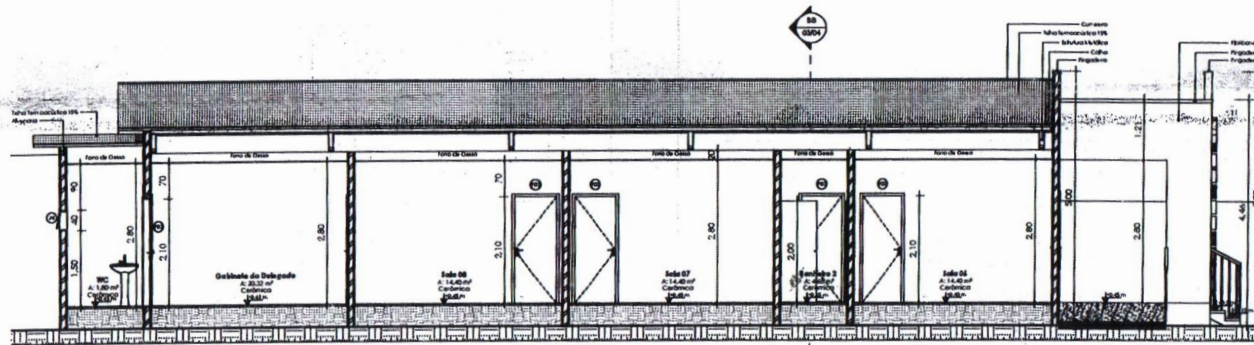

1 Corte AA
1:50

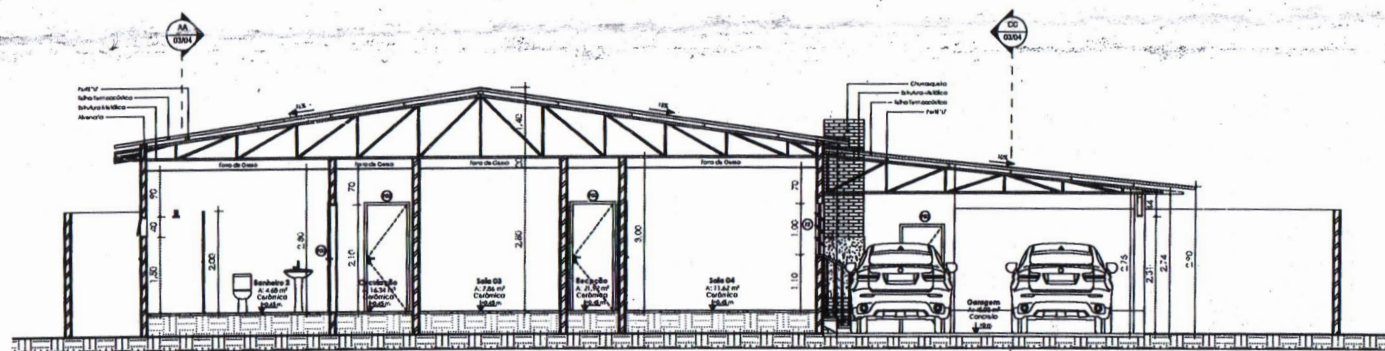

2 Corte BB
1:50

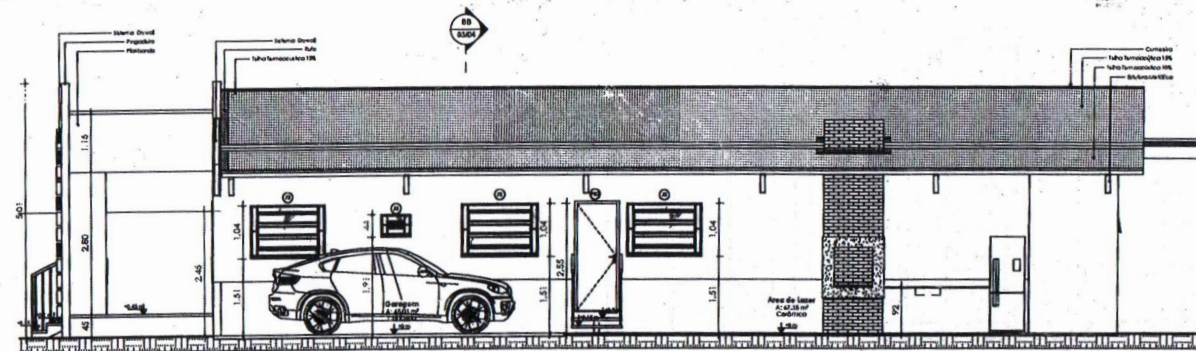

3 Corte CC
1:50

	GENIVALDO GOMES:62 Assinado de forma digital por GENIVALDO GOMES:62702408168 Data: 2025.05.29 07:50:47 -04'00'		
	Genivaldo GOMES ENGENHEIRO CIVIL CREA MT 032431		
DELEGACIA DE POLÍCIA CIVIL			
PROJETO ARQUITETÔNICO			
Conteúdo: Projeto de layout, plantas, fachadas, plantas de implantação, planta de cobertura, hidráulica e elétrica.	Data: 03/2025	Folha: 1:50	Total: 03/04
Autor: ANDRÉ TEIXEIRA SASSI			
Assinatura:			
Área:		Mapa:	
ÁREA DO TERRENO 1012,00 m² ÁREA TOTAL 432,46 m² ÁREA PERMEÁVEL 613,38 m² ÁREA EXISTENTE 193,62 m² TAXA DE PERMEABILIDADE 40,61% TAXA DE OCUPAÇÃO 42,73% COEF. DE APROPRIAMENTO 0,43			
APROVAÇÃO			